2100 Korneuburg
Kreuzensteiner Str. 25

Top 12
1. STOCK

Wohnfläche:	127,09 m²
Balkon:	11,52 m²

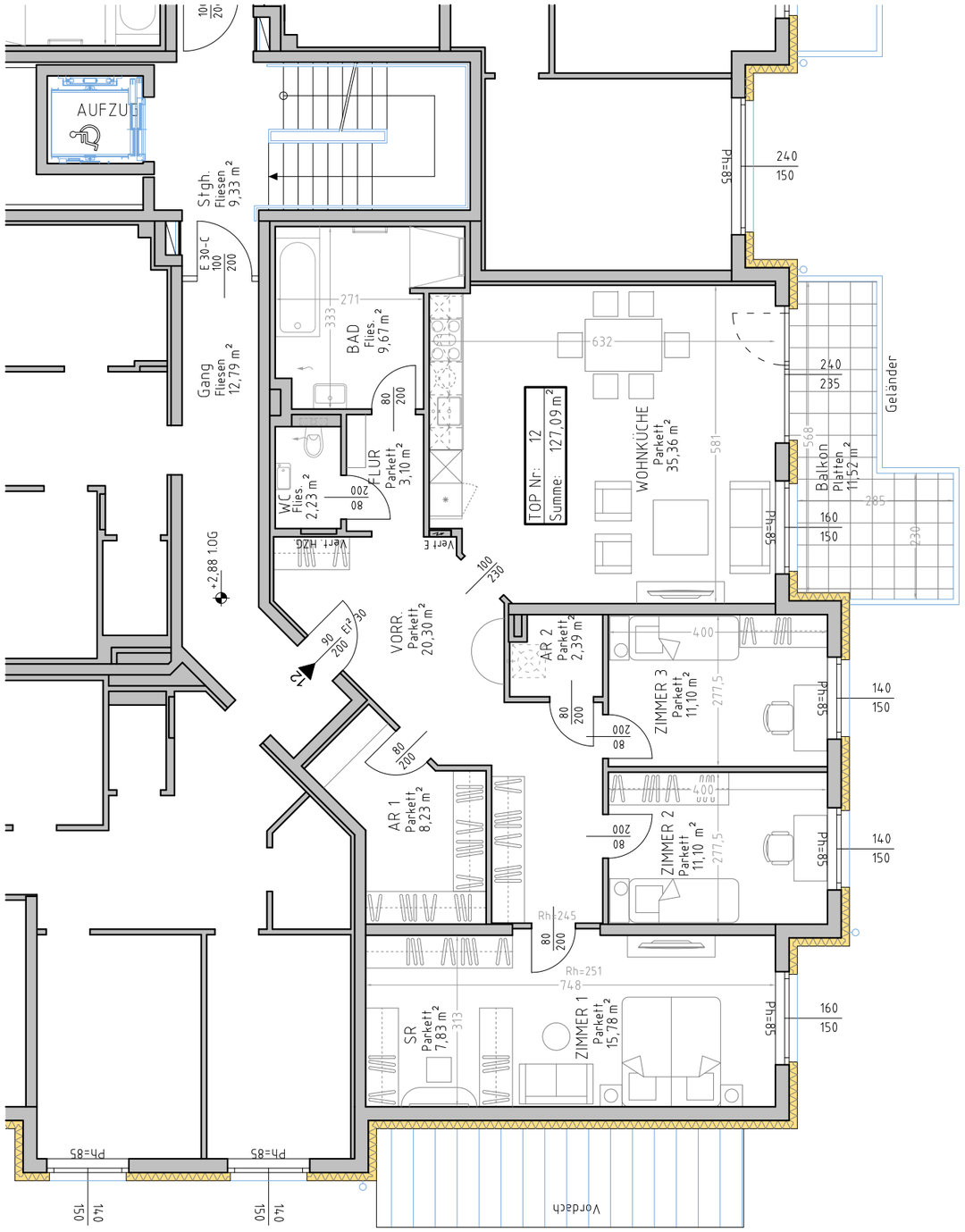

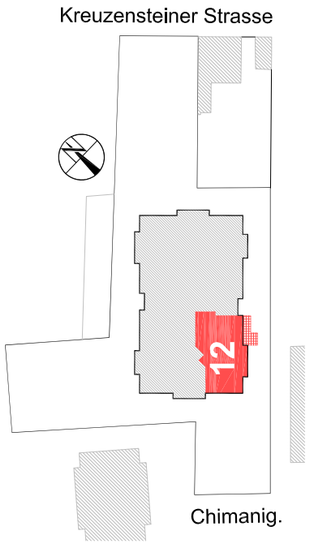

VERKAUFSKONZEPT

Die am Plan dargestellten Inhalte stellen den eingereichten Planstand dar und sind nicht verbindlich. Einrichtunsgegenstände sowie die Bepflanzung sind nicht im Ausstattungsumfang enthalten.

13.05.2020 M=1:100

VORDEREGGER ZT-KG
ARCHITEKT
1180 - Wien, Scherffenberggasse 3
Tel.: 01/479 53 72 Fax.: 479 53 72-20

0 5m 10m 15m